

[建設地住所] 石川県輪島市町野 (敷地1.2)

現状地盤	(敷地1)テラスコート (敷地2)7x7アト舗装
敷地面積	約 ---m ²
有効敷地面積	約 ---m ²
戸あたり面積	---m ² /戸
住宅戸数 計	70 戸 (- 戸)
1DK	45 戸 (- 戸)
2DK	20 戸 (- 戸)
3K	5 戸 (- 戸)
	()内スロープ戸数
世帯属性	- : - : -
談話室	1ヶ所
集会場	0ヶ所
駐車場	1台
浄化槽	(有) (97人槽) ・ 無
1DK : 1.5m × 34戸 = 51.0人	
2DK : 2.5m × 14戸 = 35.0人	
3K : 3.5m × 3戸 = 10.5人	
計 : 96.5人	97人槽 × 1共 = 97人槽
受水槽	(有) (13 m ³) ・ 無
1DK : 1.5m × 34戸 = 51.0人	受水槽本体容量
2DK : 2.5m × 14戸 = 35.0人	= 200L × 96.5 × 0.5 ÷ 0.8
3K : 3.5m × 3戸 = 10.5人	= 12.063L = 13m ³ 必要
計 : 96.5人	13m ³ × 1共 = 13m ³
ガス	プロパン ・ 都市ガス

配置(施工)計画上の問題点

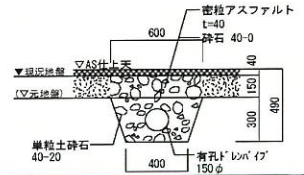

エバーフィールド設計
 一級建築士事務所 熊本県知事登録 第3582号
 一級建築士 大田登録 第249178号 山崎 康司
 〒861-4214 熊本市南区城南町舞原195-22

凡例

- 凡例
- ▲ 出入口
 - 物置 (w900 × d750 ~ 900 × h1,900 程度)
 - 消 消火器 (屋外)



6坪タイプ内観



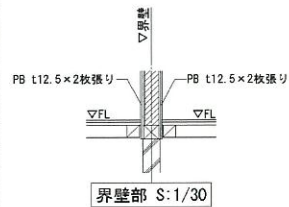
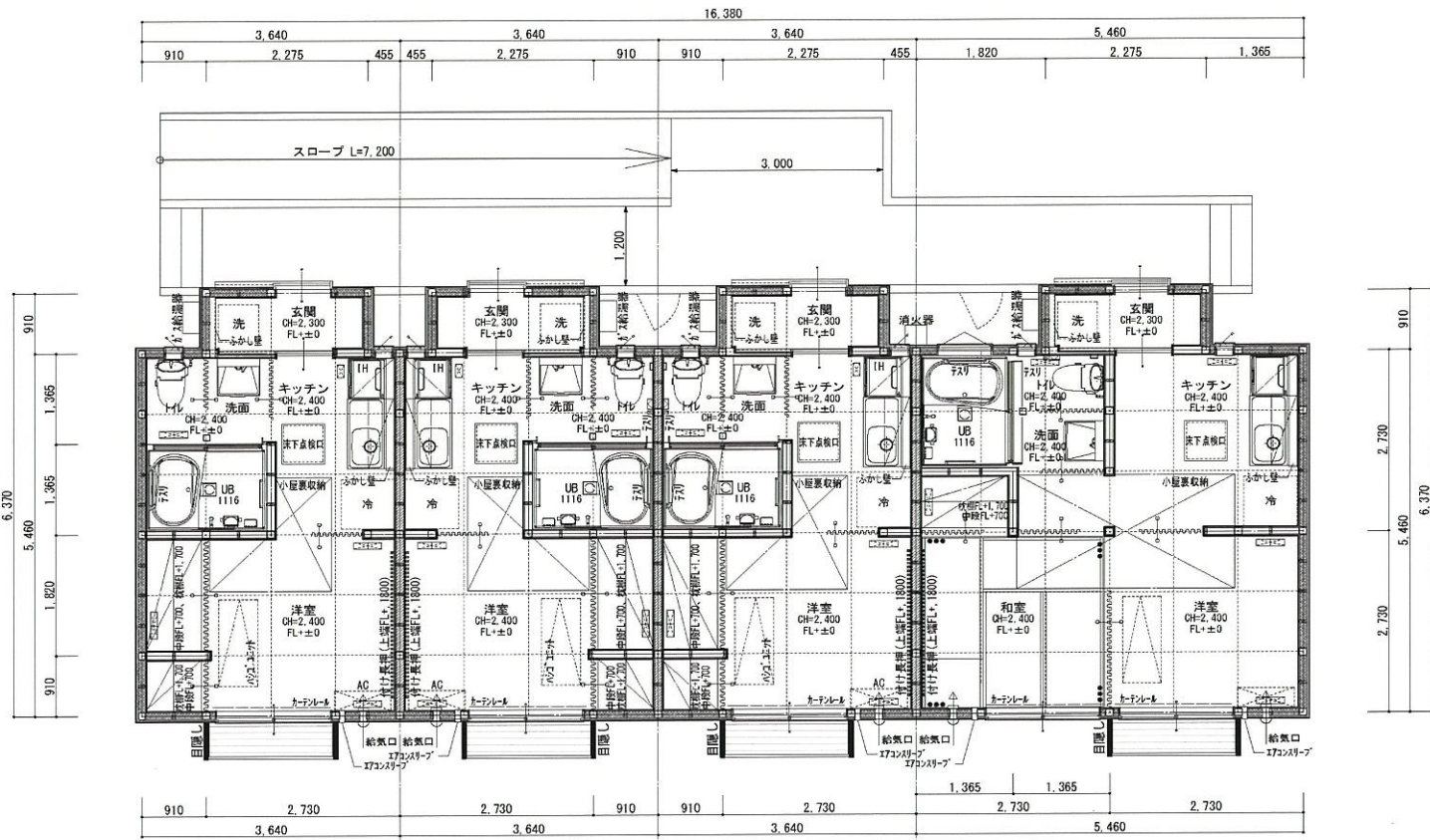

- ...床換気ガリ (000×000)
- ...床換気ガリ (000×000)
- ...床換気用穴 (30φ)

12号棟

エバーフィールド設計
 一般建築士事務所 熊本県知事登録 第3582号
 一般建築士 大田隆雄 〒2-451-784 山崎(廣町)
 〒691-4214 熊本県南区城崎町製鉄195-22

凡	
例	

Project 町野グラウンド仮設団地(敷地1)			
NAME	DATE	DRWG No	SCALE
平面図	2024/02/28		1/60

9坪タイプ内観



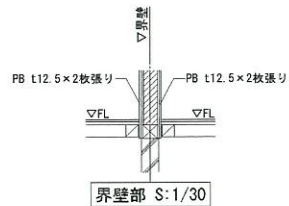
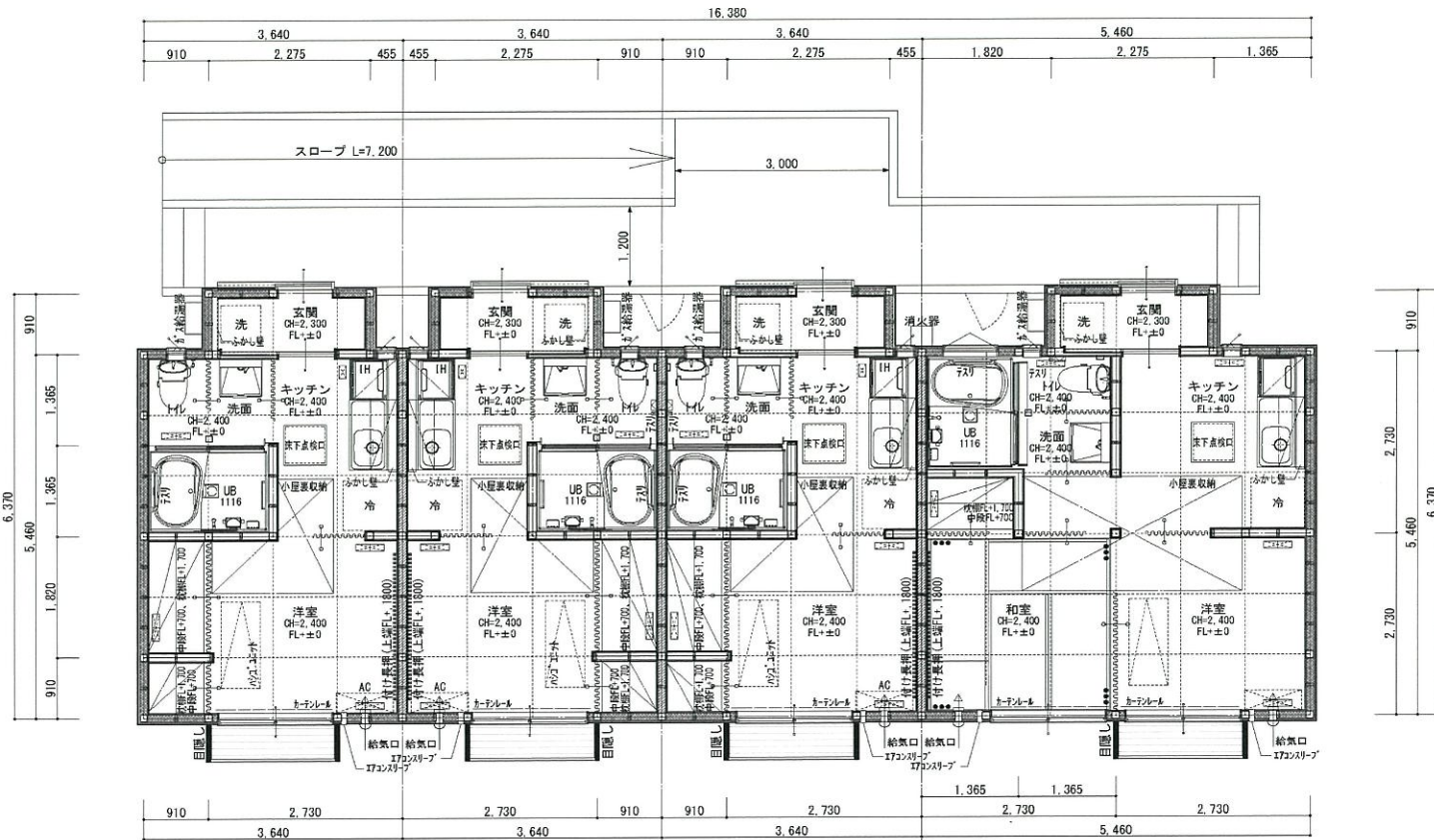

- ... 床換気ガラー (000×000)
- ... 床換気ガラー (000×000)
- ... 床換気用穴 (30φ)

12号棟

エバーフィールド設計
 一般建築士事務所 熊本県知事登録 第3582号
 一般建築士 大谷登規 第249176号 山崎 廣司
 〒661-4214 熊本市南区城崎町195-22

凡例

Project 町野グラウンド仮設団地(敷地1)			
NAME	DATE	DRWG No	SCALE
平面図	2024/02/28		1/60

12坪タイプ内観



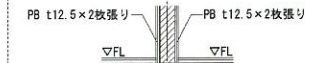
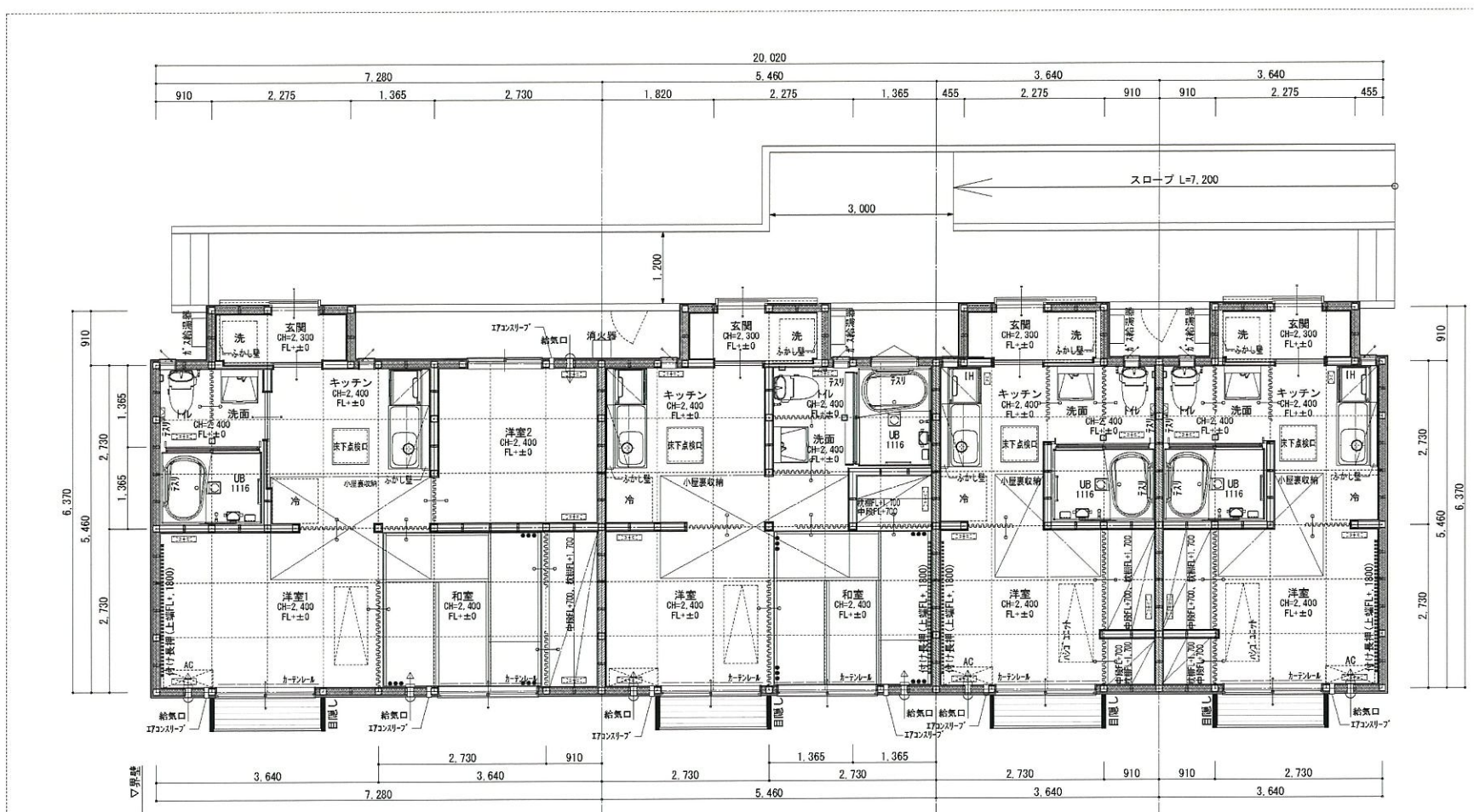

- □ □ ... 床換気ガラリ (000×000)
- □ □ □ □ ... 床換気ガラリ (000×000)
- ● ● ... 床換気用穴 (30φ)

9号棟

エバーフィールド設計
 一般建築士事務所 熊本県知事登録 第3582号
 一般建築士 大田登毅 第249178号 山崎 康司
 〒861-4214 熊本県南区城南町舞原195-22

凡	
例	

Project 町野グラウンド仮設団地(敷地1)			
NAME	DATE	DRWG No	SCALE
平面図	2024/02/28		1/60